

Handleiding | Muisvriendelijke muizenval

Stap 1 - Open de val

Schuif de dubbelwandige achterkant van de val af. Dit doe je door de wand omhoog te trekken.



Stap 2 - Breng lokmiddel aan

Smeer aan de binnenkant een beetje PestiNext lokmiddel voor muizen of pindakaas met nootjes. Een dun laagje is voldoende.

Smeer hier een dun laagje lokmiddel

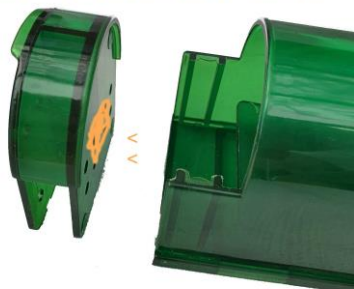

Stap 3 - Lokmiddel in de val

Smeer aan dezelfde kant een beetje lokmiddel aan het einde van het ingebouwde loopplankje.



Stap 4 - De val weer in elkaar zetten

Schuif het dubbelwandig achterkantje terug op de diervriendelijke muizenval.



Stap 5 - De val klaarmaken

Klap de ingang naar binnen totdat je deze vast voelt klikken.



Stap 6 - De diervriendelijke muizenval zetten

De diervriendelijke muizenval is klaar om gezet te worden. Zet er minimaal 2 met de ruggen tegen elkaar en in de lengte tegen een wand. Is er een muis gevangen zorg dan dat deze zo snel als mogelijk wordt vrij gelaten anders kan de muis dood gaan van de stress.

